

od 1993

**ECHOSON**  
ultrasonografy.pl



## ALBIT DUPLEX Doppler

**MULTIDYSCYPLINARNY  
ULTRASONOGRAF**



# ALBIT

ULTRASONOGRAF  
KTÓRY  
ZDUMIEWA



**ALBIT** to łatwy w obsłudze i praktyczny ultrasonograf (przenośny) przeznaczony zarówno do ogólnych aplikacji diagnostycznych, np. pediatrycznych, sutków, tarczycy, ortopedii, jak i do aplikacji specjalistycznych, takich jak, np. proktologia, badania prostaty, anestezja, ginekologiczno-położnicze czy chirurgia naczyniowa.

## SZCZEGÓLNE CECHY:

- **Przyjazne menu na ekranie dotykowym**, intuicyjna obsługa, duży ekran dotykowy 15.6 cala - FullHD
- **Prezentacje Dopplerowskie:** Color, Power, PW (spektralny) w połączeniu z klasycznym obrazem 2D
- **Modularne i ergonomiczne konfigurowanie:** na wózku, na biurku, łatwe przenoszenie (specjalna torba na kółkach), inne na życzenie
- **Sterowanie zdalne:** obsługa podstawowych funkcji z odległości do 3m
- **Błyskawiczne pomiary:** dotykowo lub za pomocą track-balla
- **Separacja higieniczna z pomocą touch-pena (rysika):** obsługa, pomiary itp. możliwe nawet zanieczyszczonymi rękami (żel, krew itp.)

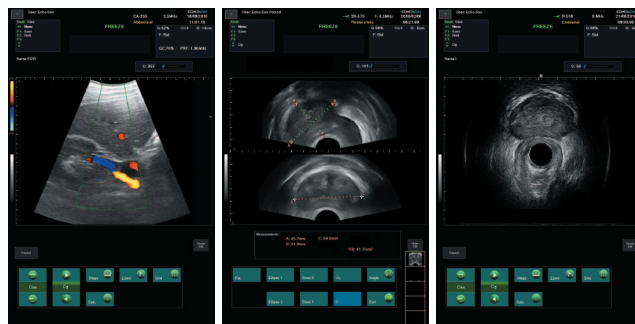

## Modularny system - wersja pełna (wózek, klawiatury, itd.)



## Modularny system - wersja nabiurkowa, minimalna

# SZEROKOPASMOWE GŁOWICE



liniowa:  
LA-510 / L40 (5,0~17,0 MHz)



convex:  
CA-255 / R60 (2,5~5,0 MHz)



anorektalna 360°:  
R-510 / R8 (5,0~12,0 MHz)

# JARMARK APLIKACJI:

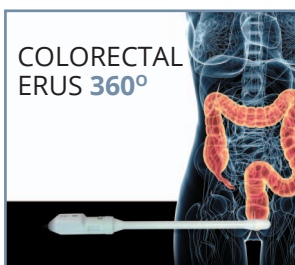
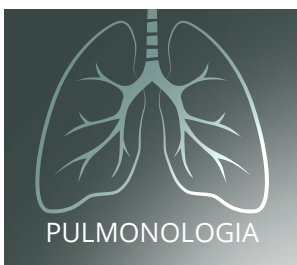
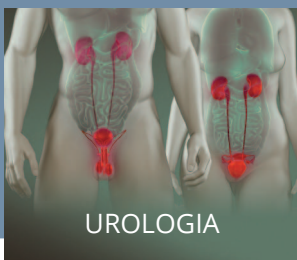
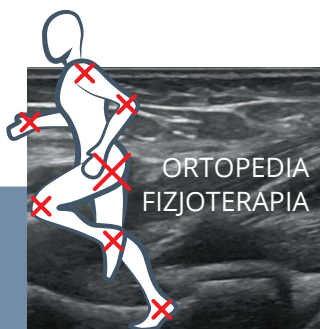

## ECHOSON



+ 48 81 886 36 13



info@echoson.pl



www.echoson.pl  
www.ultrasonografy.pl

*Ultrasonografy przedstawione w niniejszej publikacji mogą się różnić od dostępnych na rynku. W niektórych przypadkach publikowane fotografie mogą zawierać elementy niestanowiące standardowego wyposażenia aparatów. ECHO-SON S.A. zastrzega sobie możliwość wprowadzenia zmian w specyfikacji aparatów bez uprzedniego zawiadomienia. Informacje na temat aktualnej specyfikacji i ewentualnych zmian można otrzymać u producenta aparatów.*